- 202106 / CN -

- Plejaren 文明 -

(存在於另一個時空維度之中)

撰稿：James Hsu（Saalome 團隊 · 創始成員）
制作：Saalome Team

https://saalome.org/ info@saalome.org update@20210701

Billy Meier 案例：真相還是騙局?

由 FIGU 瑞士的 Christian Frehner 撰寫。

https://shop.figu.org/b%C3%BCcher/der-billy-meier-fall-wahr-oder-betrug-the-billy-meier-case-true-or-a-hoax?

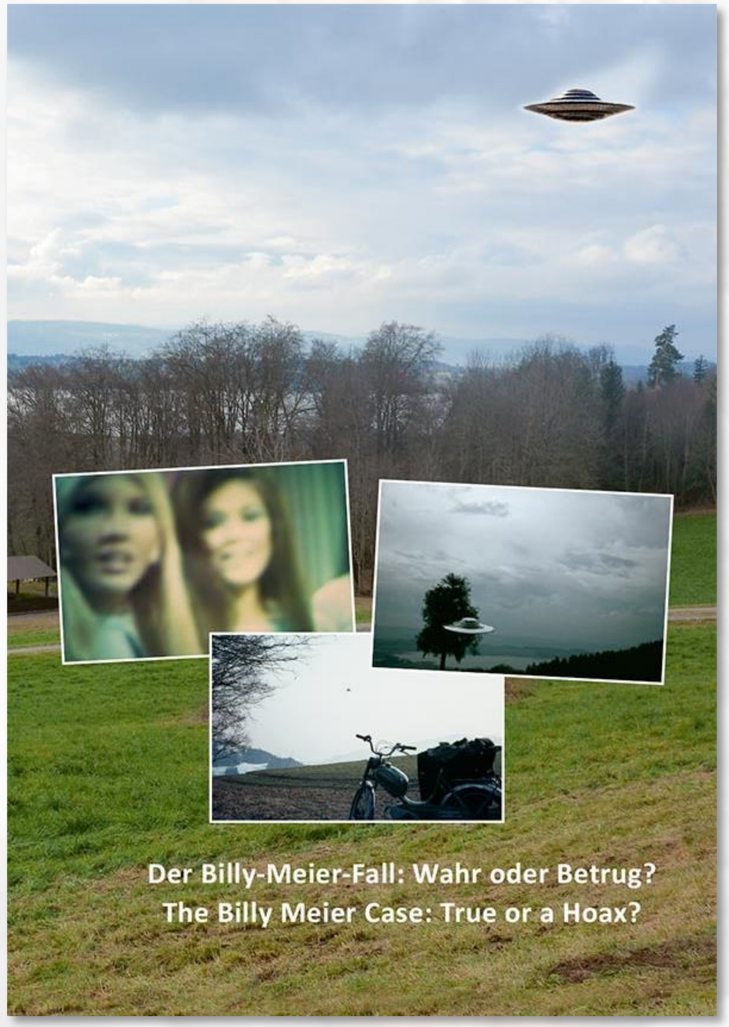

- The Billy Meier Case: True or a Hoax? / Part-I (EN) → *https://youtu.be/7BxH2T89chE*
- The Billy Meier Case: True or a Hoax? / Part-II (EN) → *https://youtu.be/61rqczVzihg*
- The Billy Meier Case: True or a Hoax? / Part-III (EN) → *https://youtu.be/Xu1Jg2SN5bg*
- The Billy Meier Case: True or a Hoax? / Part-IV (EN) → *https://youtu.be/WvOgbcQldRo*

重要的初釋

本文的目的，是對 Billy Meier 案例提出一種公平、中性且不偏不倚的處理（意見）和評估。

達成一種...與實際情況相對一致...的結果的方法，是提出所有那些...任何真誠的科學家和研究人員都會問...的相關問題。

把握現實和評估事實真相的關鍵，需要一個開放的心態，即便你的發現與當前觀點、信仰和潛在的"不確定"假設等存在矛盾，也不能畏懼不前，更不能輕言放棄。

遺憾的是，這個世界上仍然嚴重缺乏像是「Archimedes/阿基米德」、「Galileo Galilei/伽利略」或「Einstein/愛因斯坦」這樣的人物，這些人能夠突破當前時代的偏見和信仰，並帶來...（能夠）引發某種新發現"鏈式反應"...的新知識。

理性思考是一種對...檢測和揭示現實...的無盡追求，因為真相只能在事實中找到，也就是在現實中找到。

真相站在與...任何形式的信仰...的絕對對立面上，因為任何信仰，都毫無例外的，其本身就是無法被證明的。

基於此，作者強調了這樣一個事實，即：他無意，也不尋求說服任何人...去判斷或是相信 Billy Meier 案例是真實的。

這裏引用 Billy Meier 在其著作「Wenn der Mensch glücklich und zufrieden werden will .../當一個人想要變得快樂和滿足時 ...」中的兩句話，加以闡釋：

"站在信念或勸說對立面的，是確定性，它僅源於一個給定的事實，由此，也源於現實性，現實及其真相，它自始至終都是可以被證明的，且與信念沒有絲毫關系，而是被納入到一個有效的知識，以及由現實及其真相所賦予的事實之中。

確定性是一種堅定不移的知識，它可以通過對某一問題的核實，或是通過對該問題的體驗和經歷加以證實，由此，也可以通過現實及其真相加以證實。"

雖然作者與 Billy Meier 存在緊密合作的事實，但只要他保持中立、邏輯，且不含偏見的立場，就不會對以下論述的相關性產生任何影響。

事實上，由於有機會獲得第一手資料，以及長期的觀察、印象、見解和理解等，作者與 Billy Meier 之間的熟悉，將被證明是一個...（說明一切）...的巨大優勢。

→ 更多詳情，請參考 James Moore《人類之未來》（FOM）的網站：

https://www.futureofmankind.co.uk/Billy_Meier/Main_Page • 位於英國的伺服器
https://www.futureofmankind.info/Billy_Meier/Main_Page • 位於美國的伺服器

- Plejaren 是如何處理屍體的。

第 042 次接觸報告
1976年01月07日，周三，00:19

https://www.futureofmankind.co.uk/Billy_Meier/Contact_Report_042

✦ 該中譯本由 James Hsu 提供：

■■■■

'Billy' Eduard Albert Meier

… 好吧，我有一個特別的問題，上面寫著：

'Billy' Eduard Albert Meier

你們會如何處理死者，也就是沒有生命的屍體?

'Billy' Eduard Albert Meier

你們會不會把它們放進棺材後，把它們運送到下一個太陽去，還是像我們一樣把它們埋起來，就是埋在墓地裡 1.8 公尺深的地下，還是你們以某種方式火化它們，或者你們只是完全消滅它們?

Semjase

45. 這是另一個常問到的問題，但我可以回答你：

Semjase

46. 地球上的埋葬（土葬）方式，對我們來說，一樣熟悉和習慣。

Semjase

47. 為了這個目的，我們有特別的儲存設施，位置遠離有人居住的地區。

Semjase

48. 自古以來，我們也保留了火葬，在需要的狀況下，進行非常非常罕見的火化。

Semjase

49. 然而，除了埋在地裡之外，完全清除屍體並不常見。

Semjase

50. 然而，埋葬是因個人的要求而定，因此可以使用一種或另一種的喪葬形式。

來自 Saalome 團隊的筆記

- 在 Plejaren 的世界裏，處理屍體的最常見方式是埋葬。
- 然而，如果他們願意，他們也會以火化的方式處理屍體。

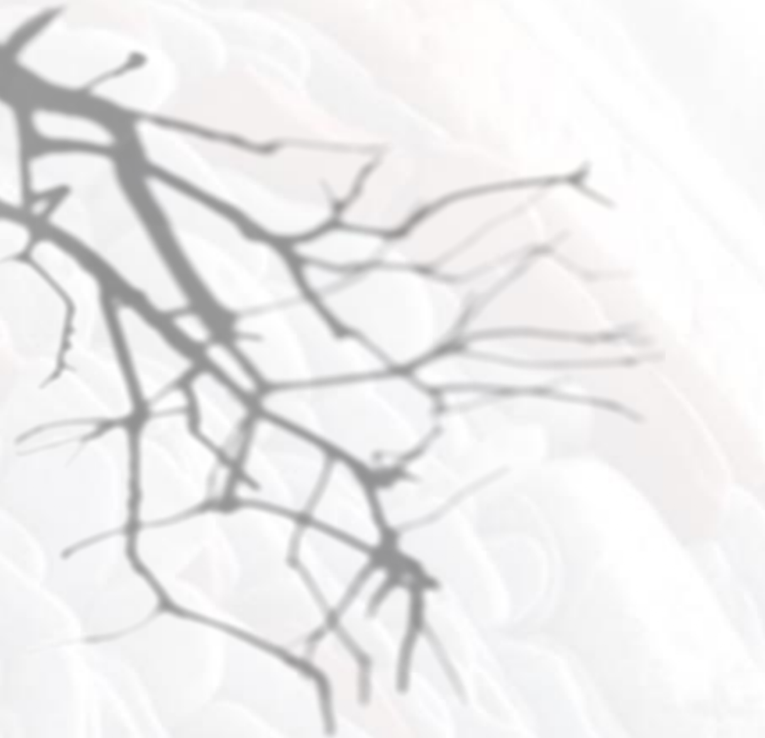

- Plejaren 的工廠工作，主要是由機器人和生化機器人完成的。

第 042 次接觸報告
1976年01月07日，周三，00:19

https://www.futureofmankind.co.uk/Billy_Meier/Contact_Report_042

✦ 該中譯本由 James Hsu 提供：

Semjase

98. 只有無法耕種的地區，會同時被較大與各種類型的建築物所佔用，那些建築物你們稱為工廠，安裝有監視系統以及作為飛船的港口等。

'Billy' Eduard Albert Meier

誰在工廠工作?

Semjase

99. 在少數男性與女性的領導和控制下的機器人和生化機器人，而人類只執行技術監測和控制任務。

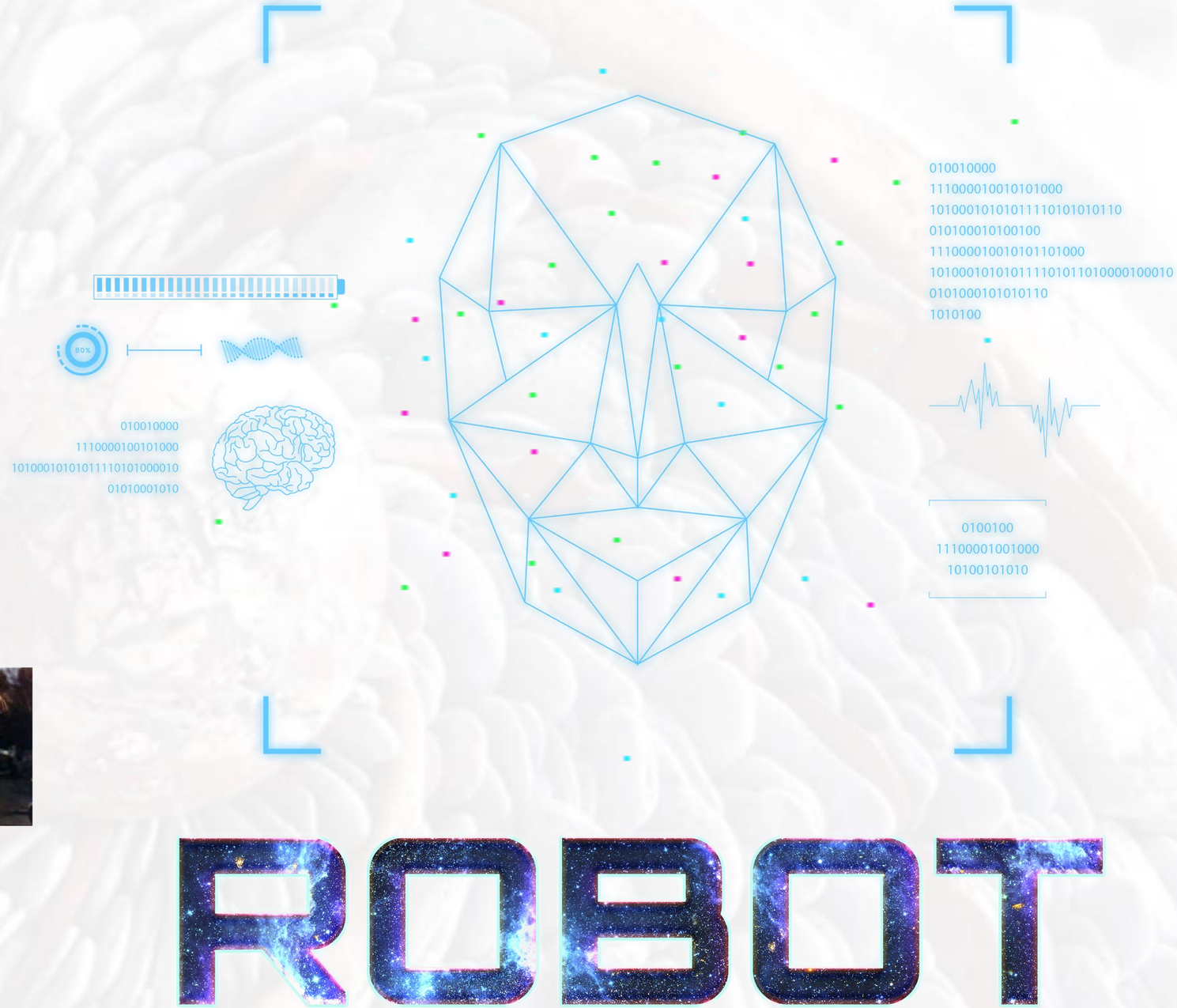

來自 Saalome 團隊的筆記

- 機器人和生化機器人在 Plejaren 的工廠裏自主工作，但（實質）是在人類的領導和控制下執行任務指令。

• Plejaren 的家庭規模，以及他們對婆婆（岳母）的稱呼。

第 042 次接觸報告
1976年01月07日，周三，00:19

https://www.futureofmankind.co.uk/Billy_Meier/Contact_Report_042

✦ 該中譯本由 James Hsu 提供：

'Billy' Eduard Albert Meier

... 有多少人住在這樣一個美好的家庭中，如果如我想像的那樣，這幾乎看起來像一個天堂?

Semjase

103. 父母兩人和最多三個孩子，不超過五人，因為三個後代是極限，這就是為什麼我們沒有像地球人那樣，會有人口過剩（overpopulation）問題的原因。

'Billy' Eduard Albert Meier

那麼你們也解決了和婆婆（或岳母）相處的問題。

'Billy' Eduard Albert Meier

真是太棒了。

'Billy' Eduard Albert Meier

我也會照樣辦的。

'Billy' Eduard Albert Meier

我想我會把我的家搬到你們的 Plejars 星系去住。

Semjase

104. 我不明白婆婆的問題；你們稱呼什麼?

'Billy' Eduard Albert Meier

就是配偶的母親。

'Billy' Eduard Albert Meier

和我們一樣，這些婆婆（岳母）不是聖人，因為她們經常介入她們子女的孩子管教等事務，而經常引起一陣陣騷亂。

'Billy' Eduard Albert Meier

然而，這不是通則，必須說，為了那些善良和親愛的婆婆（岳母），因為我認識幾個這樣典型的婦女。

'Billy' Eduard Albert Meier

不幸的是，我不能唱任何讚美詩，因為我的岳母-[註]，她是一個真正的土狼和魔鬼祖母的化身。

中譯者註：也有可能是 Billy 的母親，因為她的太太是與 Billy 私奔結婚的。

Semjase

105. 這些對我來說是非常新鮮的事。

Semjase

106. 不，我們不與 Geranisa（婆婆／岳母）住在一起，她也不會干涉已婚子女的權益。

'Billy' Eduard Albert Meier

你們叫你們的婆婆（岳母）Geranisa 嗎?

Semjase

107. 當然，我是這麼說的嗎?

'Billy' Eduard Albert Meier

否則我就不會知道了。

'Billy' Eduard Albert Meier

我覺得這真是太棒了。

'Billy' Eduard Albert Meier

你認為，如果你們的 Plejars 星系上的婆婆（岳母）要求我們要有一樣的相處模式，會有多少善男信女感到高興嗎?

- 在 Plejaren 的世界裏，只有真正有才華的人（才會）在藝術領域工作。

第 042 次接觸報告
1976年01月07日，周三，00:19

https://www.futureofmankind.co.uk/Billy_Meier/Contact_Report_042

✦ 該中譯本由 James Hsu 提供：

■ ■ ■ ■

'Billy' Eduard Albert Meier

… 你們也知道關於音樂、文學和藝術方面的事物並且有適當的相關學校嗎?

Semjase

109. 當然，這些事物是宇宙中所有人類生命形式所共有的。

Semjase

110. 我們也有適合這些方面的學校，但只有真正有才華的人能夠就讀，他們以後會為了所有人的利益而從事這些有關的表演工作。

Semjase

111. 有興趣的報考人，是學校根據報考人表現的才華進行評分而決定是否錄取，因此只有真正有才華的人才會被錄取。

Semjase

112. 因此我們沒有像地球上常見的現象，也就是表演者在公共場合出現，發出令人刺耳的聲音。

Semjase

113. 當我聽地球的音樂時，我常常覺得這很可怕。

// Plejaren 接觸報告 //

來自 Saalome 團隊的筆記

- Plejaren 在音樂、文學和藝術等領域的教育理念，是純粹基於個人天賦以及（為了）所有人的利益，而不是為了商業利益，這與地球上發生的情況完全不同。

FIGU

環球興趣自由社區

- 邊緣和靈性科學以及飛碟學研究學會 -

除 FIGU 瑞士外，FIGU 還包括許多國家和地區的分支：

- SSSC（Semjase 銀星中心）：
  → FIGU 瑞士 https://figu.org/ch/

- FIGU 國家組：
  → FIGU 國家組 · 澳大利亞 https://au.figu.org/
  → FIGU 國家組 · 加拿大 https://ca.figu.org/
  → FIGU 國家組 · 德國 https://de.figu.org/
  → FIGU 國家組 · 意大利 https://it.figu.org/
  → FIGU 國家組 · 日本 https://jp.figu.org/

- FIGU 研學組：
  → FIGU 研學組 · 奧地利 https://at.figu.org/
  → FIGU 研學組 · 捷克 https://cz.figu.org/
  → FIGU 研學組 · 法國 https://fr.figu.org/
  → FIGU 研學組 · 俄羅斯 https://ru.figu.org/
  → FIGU 研學組 · 西班牙 https://es.figu.org/
  → FIGU 研學組 · 瑞典 https://se.figu.org/

- FIGU 任務知識興趣組：
  → FIGU 任務知識興趣組 · 加利福尼亞 https://californiaforfigu.org/
  → FIGU 任務知識興趣組 · 卡羅萊納 https://figucarolina.org/
  → FIGU 任務知識興趣組 · 科羅拉多 https://coloradoforfigu.org/
  → FIGU 任務知識興趣組 · 英格蘭 https://figu-england.co.uk/
  → FIGU 任務知識興趣組 · 俄亥俄 https://figuohio.org/
  → FIGU 任務知識興趣組 · 美國在線 https://creationaltruth.org/
  → FIGU 任務知識興趣組 · 紐約大都會和新澤西 https://figumetronynj.org/

Es soll FRIEDEN sein auf Erden
And there shall be PEACE on Earth

AMANI
BARIŞ
PAQE
PACE
МИР
PAIX
PAZ

EIPHNH
VREDE
平和
שלום
शांति
سلام
صلح

FIGU.ORG

FIGU, Semjase-Silver-Star-Center, 8495 Schmidrüti
Schweiz/Switzerland Tel. +41 (0)52 385 13 10

https://www.figu.org/

info@figu.org

https://beam.figu.org/

https://shop.figu.org/

和平標識